



Home Partner

Asuransi Rumah Tinggal

Paket produk asuransi yang memberikan perlindungan terhadap bangunan rumah tinggal beserta dengan isinya dari segala risiko seperti kebakaran, petir, ledakan, kejatuhan pesawat terbang, asap, kerusuhan, huru-hara, kerusakan akibat air, angin topan, badai, banjir, tanggung jawab hukum kepada pihak ketiga, kematian akibat kecelakaan dan lain-lain (sesuai pilihan paket), sepanjang risiko tersebut tidak di sebutkan dalam pengecualian

Asuransi Home Partner terdiri dari 5 paket yaitu Bronze, Silver, Gold, Platinum, dan Contents Only yang diklasifikasikan berdasarkan luas jaminan.

An insurance product that provides the protection to the dwelling house including its contents from all risk such as fire, lightning, explosion, impact of falling aircraft, smoke, strike, riot, water damage, windstorm, tempest, flood, third party legal liability, death due to accident and others (as per package chosen), throughout those risks are not mentioned in the exclusion.

Home Partner insurance consists of 5 packages which are Bronze, Silver, Gold, Platinum, and Contents Only that classified by the coverage.

Risiko Sendiri

Deductible

Jaminan <i>Coverage</i>	Risiko Sendiri <i>Deductible</i>
FLEXAS	Nil
FWTWD	10% dari jumlah klaim yang dibayar <i>10% of total claim payable</i>
SRMDCC	10% dari jumlah klaim, min. Rp. 5,000,000 <i>10% of total claim, min. Rp. 5,000,000</i>
Kematian akibat kecelakaan <i>Death due to accident</i>	Nil
Tanggung jawab hukum kepada pihak ketiga <i>Third party legal liability</i>	Nil
Lain-lain <i>Others</i>	Rp. 1.000.000

Kantor Pusat

Head Office

PT Asuransi Tokio Marine Indonesia
Sentral Senayan I, 3rd & 4th Floor
Jl. Asia Afrika No. 8, Jakarta 10270
Phone : (021) 572 5772
Fax : (021) 572 4007, (021) 572 4010 (Claim)



Kantor Cabang

Branch Offices

Bandung
Wisma HSBC, 3A Floor
Jl. Asia Afrika No. 116, Bandung 40261
Phone : (022) 426 7252-3
Fax : (022) 426 7254

Palembang
PTC Mall RK, Blok B2
Jl. R. Sukanto No. 8A, Palembang 30114
Phone : (0711) 382 141-2
Fax : (0711) 382 044

Lampung
Jl. Jend. Sudirman No.73A, Pahoman
Bandar Lampung 35128
Phone : (0721) 260910, 260881
Fax : (0721) 260902

Pekanbaru
Sudirman City Square
Jl. Jend. Sudirman Blok D-10, Pekanbaru 28282
Phone : (0761) 789 1530
Fax : (0761) 789 1531

Makassar
Ruko Pettarani Business Center
Jl. A.P. Pettarani Blok E No. 7
Makassar 90211
Phone : (0411) 466 0816-7
Fax : (0411) 466 0818

Semarang
Wisma HSBC, 6th Floor
Jl. Gajah Mada No. 135
Semarang 50134
Phone : (024) 845 4191-2
Fax : (024) 845 4190

Medan
Wisma HSBC, 4th Floor
Jl. Diponegoro No. 11, Medan 20152
Phone : (061) 453 6180
Fax : (061) 451 6176

Surabaya
Gedung Medan Pemuda, 5th Floor
Jl. Pemuda No. 27-31, Surabaya 60271
Phone : (031) 532 1202, 532 4546-7
Fax : (031) 532 1201

Kantor Perwakilan

Representative Offices

Bali
Regus Benoa Square 2nd Floor Unit 212
Jl. Bypass Ngurah Rai No 21A,
Kedonganan, Kuta
Bali 80361
Phone : 0361-2003261

Batam
Graha Pena Batam Building
3A Floor Unit 3A-05
Jl. Raya Batam Center, Kel. Teluk Tering
Kec. Batam Kota, Kota Batam - 29461
Phone : 0778 4171926

Balikpapan
Grand Sudirman Balikpapan Complex
8th Floor, Unit 823
Jl. Jend. Sudirman No. 7
Balikpapan 76113
Phone : (0542) 886 3313

Cikarang
Ruko Menteng Blok B No. 25
Jl. MH Thamrin
Lippo Cikarang
Phone : (021) 8911 7421-2
Fax : (021) 8990 9859

Perusahaan telah menetapkan suatu sasaran mutu bahwa akan membayar uang tuntutan ganti rugi dalam tempo 6 (enam) hari kerja terhitung sejak dicapainya kesepakatan tertulis antara Penanggung dan Tertanggung mengenai jumlah uang ganti rugi serta Tertanggung telah memenuhi kewajibannya dalam mengajukan tuntutan ganti rugi.

The company have decided a quality objective of claim settlement within 6 (six) working days as of the date of obtaining mutual written agreement between the Insurer and the Insured on total claim settlement amount and the Insured has completed his/her liability.

PT Asuransi
Tokio Marine Indonesia

tokiomarine.com
Life & Health | Property & Casualty



TOKIO MARINE
INSURANCE GROUP

Home Partner

Asuransi Rumah Tinggal



Objek Pertanggung

Insured Objects

Objek pertanggung dalam paket ini adalah bangunan rumah tinggal (bangunan dan isinya).

The insured objects in this package is the dwelling house (building and its contents).



**CUSTOMER
SERVICE**

Hotline (021) 572 4004
SMS 0812 118 4004
Email customervoice@tokiomarine.co.id
Contact Center 14006
Twitter @TokioMarineId
Facebook [fb.com/TokioMarineId](https://www.facebook.com/TokioMarineId)

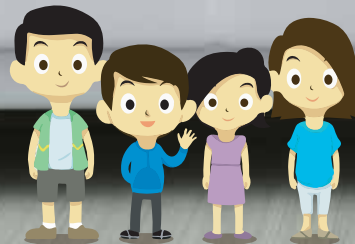

#Rumah Aman



Asuransi Tokio Marine Indonesia
is rated "A" (excellent) by A.M. Best



Contoh perhitungan premi dengan nilai pertanggungan sebesar:
Sample of premium calculation with sum insured as

BRONZE
Package Rp. 500,000,000



Contoh perhitungan premi dengan nilai pertanggungan sebesar:
Sample of premium calculation with sum insured as

SILVER
Package Rp. 500,000,000



Contoh perhitungan premi dengan nilai pertanggungan sebesar:
Sample of premium calculation with sum insured as

GOLD
Package Rp. 500,000,000



Contoh perhitungan premi dengan nilai pertanggungan sebesar:
Sample of premium calculation with sum insured as

PLATINUM
Package Rp. 500,000,000



Contoh perhitungan premi dengan nilai pertanggungan sebesar:
Sample of premium calculation with sum insured as

CONTENTS
Only Package Rp. 100,000,000

JAMINAN	TARIF Tariff	PREMI Premium
● FLEXAS*	0.0294%	Rp. 147,000
✘ FWTWD	✘	✘
✘ SRMDCC	✘	✘
✘ Kematian akibat kecelakaan <i>Death due to accident</i>	✘	✘
✘ Tanggung jawab hukum kepada pihak ketiga <i>Third party legal liability</i>	✘	✘
● Others	0.0001%	Rp. 500
Total premi Total premium		Rp. 147,500

JAMINAN	TARIF Tariff	PREMI Premium
● FLEXAS*	0.0294%	Rp. 147,000
● FWTWD	0.035%	Rp. 175,000
✘ SRMDCC	✘	✘
✘ Kematian akibat kecelakaan <i>Death due to accident</i>	✘	✘
✘ Tanggung jawab hukum kepada pihak ketiga <i>Third party legal liability</i>	✘	✘
● Others	0.0001%	Rp. 500
Total premi Total premium		Rp. 322,500

JAMINAN	TARIF Tariff	PREMI Premium
● FLEXAS*	0.0294%	Rp. 147,000
● FWTWD	0.0425%	Rp. 212.500
● SRMDCC	0.0001%	Rp. 500
✘ Kematian akibat kecelakaan <i>Death due to accident</i>	✘	✘
✘ Tanggung jawab hukum kepada pihak ketiga <i>Third party legal liability</i>	✘	✘
● Others	0.0001%	Rp. 500
Total premi Total premium		Rp. 360,500

JAMINAN	TARIF Tariff	PREMI Premium
● FLEXAS*	0.0294%	Rp. 147,000
● FWTWD	0.05%	Rp. 250,000
● SRMDCC	0.0001%	Rp. 500
● Kematian akibat kecelakaan <i>Death due to accident</i>	0.020%	Rp. 20,000
● Tanggung jawab hukum kepada pihak ketiga <i>Third party legal liability</i>	0.025%	Rp. 25,000
● Others	0.0001%	Rp. 500
Total premi Total premium		Rp. 443,000

JAMINAN	TARIF Tariff	PREMI Premium
● FLEXAS*	0.0294%	Rp. 29,400
● FWTWD	0.05%	Rp. 50,000
● SRMDCC	0.0001%	Rp. 100
● Kematian akibat kecelakaan <i>Death due to accident</i>	0.020%	Rp. 20,000
● Tanggung jawab hukum kepada pihak ketiga <i>Third party legal liability</i>	0.025%	Rp. 25,000
● Others	0.0001%	Rp. 100
Total premi Total premium		Rp. 124,600

Nilai pertanggungan <i>Sum insured</i>	Batas total hingga Rp. 9,100,000,000 <i>Total limit up to Rp. 9,100,000,000</i>
Bangunan <i>Buildings</i>	Sesuai nilai pertanggungan <i>Based on sum insured</i>
Isi bangunan <i>Building contents</i>	Sesuai nilai pertanggungan <i>Based on sum insured</i>
Barang milik pembantu RT <i>Housemaid's personal belongings</i>	5% dari nilai pertanggungan isi <i>5% from sum insured of contents</i>
Uang sewa <i>Rental fee</i>	Maksimum Rp. 50,000 per hari selama 6 bulan <i>Maximum of Rp. 50,000 per day for 6 months</i>
Tanggung jawab hukum kepada pihak ketiga <i>Third party legal liability</i>	Tidak dijamin <i>Not Covered</i>
Kematian akibat kecelakaan <i>Death due to accident</i>	Tidak dijamin <i>Not Covered</i>
Banjir, angin topan, badai, kerusakan akibat air. <i>Flood, Windstorm, Tempest, Water Damage(FWTWD)</i>	Tidak dijamin <i>Not Covered</i>
Pemogokan, kerusuhan, tindakan jahat, kerusakan, huru-hara. <i>Strike, riot, malicious act, damage, civil commotion (SRMDCC)</i>	Tidak dijamin <i>Not Covered</i>
Lain-lain <i>Others</i>	Sesuai nilai pertanggungan <i>Based on sum insured</i>
Pembersihan puing-puing <i>Removal of debris</i>	10% dari total nilai pertanggungan bangunan <i>10% from total sum insured of building</i>
Santunan untuk peralatan medis <i>Allowance for Medical Equipment</i>	Sesuai batas tanggung jawab <i>Based on limit of liability</i>

Nilai pertanggungan <i>Sum insured</i>	Batas total hingga Rp. 9,100,000,000 <i>Total limit up to Rp. 9,100,000,000</i>
Bangunan <i>Buildings</i>	Sesuai nilai pertanggungan <i>Based on sum insured</i>
Isi bangunan <i>Building contents</i>	Sesuai nilai pertanggungan <i>Based on sum insured</i>
Barang milik pembantu RT <i>Housemaid's personal belongings</i>	5% dari nilai pertanggungan isi <i>5% from sum insured of contents</i>
Uang sewa <i>Rental fee</i>	Maksimum Rp. 50,000 per hari selama 6 bulan <i>Maximum of Rp. 50,000 per day for 6 months</i>
Tanggung jawab hukum kepada pihak ketiga <i>Third party legal liability</i>	Tidak dijamin <i>Not Covered</i>
Kematian akibat kecelakaan <i>Death due to accident</i>	Tidak dijamin <i>Not Covered</i>
Banjir, angin topan, badai, kerusakan akibat air. <i>Flood, Windstorm, Tempest, Water Damage(FWTWD)</i>	20% dari nilai pertanggungan <i>20% of sum insured</i>
Pemogokan, kerusuhan, tindakan jahat, kerusakan, huru-hara. <i>Strike, riot, malicious act, damage, civil commotion (SRMDCC)</i>	Tidak dijamin <i>Not Covered</i>
Lain-lain <i>Others</i>	Sesuai nilai pertanggungan <i>Based on sum insured</i>
Pembersihan puing-puing <i>Removal of debris</i>	10% dari total nilai pertanggungan bangunan <i>10% from total sum insured of building</i>
Santunan untuk peralatan medis <i>Allowance for Medical Equipment</i>	Sesuai batas tanggung jawab <i>Based on limit of liability</i>

Nilai pertanggungan <i>Sum insured</i>	Batas total hingga Rp. 9,100,000,000 <i>Total limit up to Rp. 9,100,000,000</i>
Bangunan <i>Buildings</i>	Sesuai nilai pertanggungan <i>Based on sum insured</i>
Isi bangunan <i>Building contents</i>	Sesuai nilai pertanggungan <i>Based on sum insured</i>
Barang milik pembantu RT <i>Housemaid's personal belongings</i>	5% dari nilai pertanggungan isi <i>5% from sum insured of contents</i>
Uang sewa <i>Rental fee</i>	Maksimum Rp. 50,000 per hari selama 6 bulan <i>Maximum of Rp. 50,000 per day for 6 months</i>
Tanggung jawab hukum kepada pihak ketiga <i>Third party legal liability</i>	Tidak dijamin <i>Not Covered</i>
Kematian akibat kecelakaan <i>Death due to accident</i>	Tidak dijamin <i>Not Covered</i>
Banjir, angin topan, badai, kerusakan akibat air. <i>Flood, Windstorm, Tempest, Water Damage(FWTWD)</i>	50% dari nilai pertanggungan <i>50% of sum insured</i>
Pemogokan, kerusuhan, tindakan jahat, kerusakan, huru-hara. <i>Strike, riot, malicious act, damage, civil commotion (SRMDCC)</i>	Sesuai nilai pertanggungan <i>Based on sum insured</i>
Lain-lain <i>Others</i>	Sesuai nilai pertanggungan <i>Based on sum insured</i>
Pembersihan puing-puing <i>Removal of debris</i>	10% dari total nilai pertanggungan bangunan <i>10% from total sum insured of building</i>
Santunan untuk peralatan medis <i>Allowance for Medical Equipment</i>	Sesuai batas tanggung jawab <i>Based on limit of liability</i>

Nilai pertanggungan <i>Sum insured</i>	Batas total hingga Rp. 9,100,000,000 <i>Total limit up to Rp. 9,100,000,000</i>
Bangunan <i>Buildings</i>	Sesuai nilai pertanggungan <i>Based on sum insured</i>
Isi bangunan <i>Building contents</i>	Sesuai nilai pertanggungan <i>Based on sum insured</i>
Barang milik pembantu RT <i>Housemaid's personal belongings</i>	5% dari nilai pertanggungan isi <i>5% from sum insured of contents</i>
Uang sewa <i>Rental fee</i>	Maksimum Rp. 50,000 per hari selama 6 bulan <i>Maximum of Rp. 50,000 per day for 6 months</i>
Tanggung jawab hukum kepada pihak ketiga <i>Third party legal liability</i>	Rp. 100,000,000 per kejadian atau per periode <i>Rp. 100,000,000 per accident or per period</i>
Kematian akibat kecelakaan <i>Death due to accident</i>	Rp. 100,000,000 per kejadian atau per periode <i>Rp. 100,000,000 per accident or per period</i>
Banjir, angin topan, badai, kerusakan akibat air. <i>Flood, Windstorm, Tempest, Water Damage(FWTWD)</i>	Sesuai nilai pertanggungan <i>Based on sum insured</i>
Pemogokan, kerusuhan, tindakan jahat, kerusakan, huru-hara. <i>Strike, riot, malicious act, damage, civil commotion (SRMDCC)</i>	Sesuai Nilai Pertanggungan <i>Based on sum insured</i>
Lain-lain <i>Others</i>	Sesuai nilai pertanggungan <i>Based on sum insured</i>
Pembersihan puing-puing <i>Removal of debris</i>	10% dari total nilai pertanggungan bangunan <i>10% from total sum insured of building</i>
Santunan untuk peralatan medis <i>Allowance for Medical Equipment</i>	Sesuai batas tanggung jawab <i>Based on limit of liability</i>

Nilai pertanggungan <i>Sum insured</i>	Batas total hingga Rp. 9,100,000,000 <i>Total limit up to Rp. 9,100,000,000</i>
Bangunan <i>Buildings</i>	Sesuai nilai pertanggungan <i>Based on sum insured</i>
Isi bangunan <i>Building contents</i>	Sesuai nilai pertanggungan <i>Based on sum insured</i>
Barang milik pembantu RT <i>Housemaid's personal belongings</i>	5% dari nilai pertanggungan isi <i>5% from sum insured of contents</i>
Uang sewa <i>Rental fee</i>	Maksimum Rp. 50,000 per hari selama 6 bulan <i>Maximum of Rp. 50,000 per day for 6 months</i>
Tanggung jawab hukum kepada pihak ketiga <i>Third party legal liability</i>	Rp. 100,000,000 per kejadian atau per periode <i>Rp. 100,000,000 per accident or per period</i>
Kematian akibat kecelakaan <i>Death due to accident</i>	Rp. 100,000,000 per kejadian atau per periode <i>Rp. 100,000,000 per accident or per period</i>
Banjir, angin topan, badai, kerusakan akibat air. <i>Flood, Windstorm, Tempest, Water Damage(FWTWD)</i>	Sesuai nilai pertanggungan <i>Based on sum insured</i>
Pemogokan, kerusuhan, tindakan jahat, kerusakan, huru-hara. <i>Strike, riot, malicious act, damage, civil commotion (SRMDCC)</i>	Sesuai Nilai Pertanggungan <i>Based on sum insured</i>
Lain-lain <i>Others</i>	Sesuai nilai pertanggungan <i>Based on sum insured</i>
Pembersihan puing-puing <i>Removal of debris</i>	10% dari total nilai pertanggungan bangunan <i>10% from total sum insured of building</i>
Santunan untuk peralatan medis <i>Allowance for Medical Equipment</i>	Sesuai batas tanggung jawab <i>Based on limit of liability</i>

*FLEXAS : Kebakaran, petir, ledakan, kejatuhan pesawat terbang, asap.
Fire, lightning, explosion, impact of falling aircraft, smoke.
Minimum Premium : IDR 100,000

PT Asuransi Tokio Marine Indonesia merupakan asuransi umum yang terdaftar dan diawasi oleh Otoritas Jasa Keuangan Indonesia.
PT Asuransi Tokio Marine Indonesia is the general insurance that is registered and supervised by Indonesia Financial Services Authority.

Brosur ini hanya memuat informasi umum dan bukan merupakan kontrak/perjanjian asuransi. Rincian mengenai kondisi pertanggungan akan dituangkan di dalam polis. Diwajibkan untuk membaca dan memahami kondisi pertanggungan tersebut dengan baik. Untuk informasi lebih lanjut, silakan mengunjungi situs kami www.tokiomarine.com



This brochure contains information which is very general and is not an insurance contract/agreement. Detailed terms and conditions will be referred to the policy. It is crucial that you read and understand the policy's terms and conditions well. For further information, please visit our website www.tokiomarine.com.